

令和3年度生活支援サポーター養成講座を開催しました!!



3月19日(土)、3月22日(火)に生活支援サポーター養成講座を開催しました。新型コロナウイルスの影響により、開催を延期しておりましたが、今回開催することができました。生活支援サポーターは助けあえる地域をつくっていくために、地域の中での見守りやちょっとした困りごとをサポートする地域の中の応援者です。総勢16名の方に参加していただき、この度新しく12名の生活支援サポーターが誕生しました。

詳しくは6ページで紹介しています。

今月号の
おもな内容

- 令和4年度事業計画・予算について
- 認知症相談日のお知らせ
- 社協会員募集のお知らせ

LINE@

「みしゃモン」
スタンプ登場!!

Facebook

みしゃモン福祉だよりで検索!!

発行：社会福祉法人 美咲町社会福祉協議会

〒709-3717 岡山県久米郡美咲町原田3108-10 TEL.0868-66-2940 FAX.0868-66-2941
Email : m-syakyo-h@cyerry.net ホームページ : <https://misakicho-shakyo.jp/>

令和4年1月より美咲町社会福祉協議会（地域福祉課66-7223、権利擁護センター66-0970、地域包括支援センター66-1119）では通話を録音させていただいております。ご了承ください。

この広報誌は、社会福祉協議会が共同募金の配分を受け、発行しています。

美咲町社会福祉協議会理念

1、基本理念

すべての地域住民が、住み慣れた地域で、安心して暮らせるようお互いが支えあっていく地域社会を築く

2、基本方針

- ① 公的な福祉サービスと住民参加の福祉活動との連携による地域福祉の推進
- ② 住民参加・協働による福祉社会の推進
- ③ 地域における利用者本位の福祉サービスの推進
- ④ 地域に根ざした総合的な支援体制の推進
- ⑤ 福祉課題の把握と新たな福祉サービスへの取り組み

3、行動指針

- ① 理念・目標を共有し、事業運営に努めます
- ② 法令を遵守し、社会的規律に則り行動します
- ③ 自らを律し、責任感を持ち、自ら考え行動します
- ④ 職員として、常に心地よい言動に努めます

令和4年度 事業計画

I、基本方針

「すべての地域住民が、住み慣れた地域で、安心して暮らせるようお互いが支えあっていく地域社会を築く」を基本理念とする美咲町社会福祉協議会は、第2期地域福祉活動計画に基づき、「ともに生きる地域社会」＝「地域共生社会の実現」に向け、様々な事業・活動を展開していきます。

令和4年度においても、地域福祉推進の中核組織としての自覚と責任のもと、アウトリーチの実践による地域の生活課題・福祉課題を早期に発見し受け止め、その解決に向けた取り組みを住民、ボランティア、各種団体や行政、関係機関と連携・強化し、実効性のある事業・活動をこれまでの取り組みを活かしながら進めていきます。

また、要介護・要支援状態にある方が、住み慣れた地域でその人らしく、安心して暮らし続けることができるよう事業を精査・見直し、通所介護事業・訪問介護事業・居宅介護支援事業・地域密着型特別養護老人ホーム事業の運営にも取り組んでいきます。

II、事業実施計画

1、法人運営事業

● 地域福祉を推進する組織として、組織体制の充実・強化を図り、福祉サービスの質の向上を目指すとともに専門的な福祉サービスの提供を指した人材の育成・確保に取り組めます。また、組織内外の連携強化、各事業の事業評価、社協事業・活動の情報提供の充実・啓発、共同募金運動の推進に取り組めます。

1、組織体制の充実・強化

- ・ 理事会評議員会等の充実
- ・ 財政基盤の充実と強化

2、職員資質の向上と組織内外連携強化

- ・ 職員資質の向上
- ・ 職員教育の充実と連携及び人材確保
- ・ 組織外との連携「地域における公益的な取り組み」

3、コミュニティソーシャルワーカー（CSW）の配置

- ・ コミュニティソーシャルワーカーの配置
- ・ 関係機関及び団体との連携

4、事業評価の実施

- ・ 事業評価（中間）の実施
- ・ 広報の充実・啓発とその他社協事業の取り組み

5、広報紙、ホームページ、フェイスブックの充実

- ・ 赤い羽根共同募金・歳末たすけあい運動の推進
- ・ 赤い羽根共同募金の実施

2、地域福祉推進事業

1、美咲町版地域包括ケアシステム構築の推進

● すべての人がお互いを認めあい、支えあい、孤立することなくその人らしい生活を送ることができ「地域共生社会」の実現を目指します。

- ・ ニーズの早期発見・早期支援の徹底
- ・ ネットワークの構築とコンサルテーション機能の充実
- ・ 社会資源の活用・改善・改良・開発

1、福祉教育の実践

- ・ 活動評価の実施と専門力の育成・向上

2、住民主体の小地域福祉活動の推進

● 普段から顔の見える関係をつくり、孤立することなく住民相互が協力し合えるよう住民と協働して進めていきます。

- ・ ふれあいサロン活動の推進
- ・ 小地域ケア会議の推進
- ・ 小地域福祉活動推進強化事業の推進
- ・ 生活支援体制整備事業の推進

3、居場所支援の推進

● 誰もが参加でき、自分らしくいきいきと過ごせる居場所づくりを住民と協働し進めていきます。

- ・ 地域の居場所の創出
- ・ 障がいのある方々の居場所支援の推進

4、**ボランティア活動支援と人材養成・育成、福祉教育の推進**

- 子ども・子育て時代の居場所支援の推進
- 学びあい、体験し、他人を思いやる心を育み、自分のできるボランティア活動に積極的に取り組めるよう事業を展開していきます。
- ボランティアセンター機能の充実
- 分野、対象別のボランティア養成・人材育成
- 災害ボランティア支援活動の推進
- 地域・学校における福祉教育の推進

5、**当事者・当事者組織の支援の推進**

- 当事者組織の活動支援と当事者自らの参画を進めていきます。
- 当事者組織団体の支援活動の推進

6、**相談・生活支援活動の推進**

- 誰もが地域でいきいきと暮らしているよう、相談体制や生活支援活動を充実させていきます。
- 権利擁護センター機能の強化
- 安全・安心な地域生活支援及び相談機会の充実
- 生活困窮者自立支援の推進
- 地域包括支援センター機能の強化
- 地域包括支援センター機能の強化
- ケアシステムの推進
- 地域包括支援センター

3、**介護保険事業**

1、**介護予防事業・介護保険関連事業の充実・強化**

- 高齢者等が住み慣れた地域でその人らしく、安心して生活ができるよう、自立支援とサービスの充実・強化を図ります。
- 介護保険事業の推進
- 通所介護事業（デイサービス）
- 介護保険事業の推進
- 訪問介護事業（ホームヘルプサービス）
- 介護保険事業の推進
- 居宅介護支援事業（ケアマネジメント）
- 施設サービス事業の推進
- 地域密着型特別養護老人ホームあさひが丘事業

※詳しくは、美咲町社会福祉協議会ホームページで、情報公開しておりますのでご覧ください。

令和4年度予算の状況は次のとおりです。

単位：千円

勘定科目		本年度予算	前年度予算	増減
事業活動による収支	収入	787	750	37
	会費収入	310	310	0
	寄付金収入	2,600	2,000	600
	経常経費補助金収入	25,122	24,526	596
	受託金収入	67,847	66,110	1,737
	貸付事業収入	400	400	0
	事業収入	266	324	△ 58
	負担金収入	0	800	△ 800
	介護保険事業収入	373,129	368,578	4,551
	障害福祉サービス等事業収入	1,981	1,983	△ 2
	助成金収入	450	850	△ 400
	受取利息配当金収入	65	65	0
	その他の収入	546	550	△ 4
	事業活動収入計(1)	473,503	467,246	6,257
	支出	347,295	355,140	△ 7,845
	人件費支出	76,737	72,818	3,919
事業費支出	25,983	24,278	1,705	
貸付事業支出	390	390	0	
共同募金配分金事業費支出	3,843	3,320	523	
助成金支出	6,090	5,300	790	
負担金支出	50	50	0	
事業活動支出計(2)	460,388	461,296	△ 908	
事業活動収支差額(3) = (1) - (2)	13,115	5,950	7,165	
施設設備等による収支	収入	0	0	0
	施設設備収入計(4)	0	0	0
	支出	11,280	0	11,280
固定資産取得支出	11,280	0	11,280	
施設設備支出計(5)	11,280	0	11,280	
施設設備資金収支差額(6) = (4) - (5)	△ 11,280	0	△ 11,280	
その他の活動による収支	収入	11,822	25,158	△ 13,336
	拠点区分間繰入金収入	11,822	25,158	△ 13,336
	その他の活動収入計(7)	3,697	3,564	133
	積立資産支出	11,822	25,158	△ 13,336
	拠点区分間繰入金支出	15,519	28,722	△ 13,203
その他の活動支出計(8)	△ 3,697	△ 3,564	△ 133	
その他の活動資金収支差額(9) = (7) - (8)	0	200	△ 200	
予備費支出(10)	0	200	△ 200	
当期資金収支差額合計(11) = (3) + (6) + (9) - (10)	△ 1,862	2,186	△ 4,048	

職員配置をお知らせします。

中央地区福祉センター

住所：原田3108-10

法人本部／総務課

☎0868-66-2940

事務局長 安井 尚聖(兼務)
課長 中村 仁美
主任 土居 初枝
田村眞里子(非)

★ 大崎 裕一(非)
小林 麻衣(非)

通所介護事業所

(デイサービス)

美咲町中央ふれあいセンター
☎0868-66-2940

管理者 加原 伸恵
主幹 石田 秀穂
内田 香奈
山田美由紀
兒玉美沙都
下山 聖子

★ 鈴木 友里

塚本 由香(非)
山田 桂子(非)
横山めぐ美(非)
梶尾 恵美(非)
岩本 瑞穂(非)
藤原 竜也(非)
野村 順子(非)
西河亜希子(非)

居宅介護支援事業所

(ケアマネジメント)

美咲町中央居宅介護支援事業所

☎0868-66-0555

管理者 菊井真奈美
主幹 岡田 淑子
主任 中村 幸子
主任 松本 和美
坂出 政美

★ 森上千恵子

訪問介護事業所

(ホームヘルプサービス) ヘルパーステーション美咲

☎0868-66-2940

管理者 岩佐 弘子
管理者代理 池 明美
久保 佳子
鈴木美紀恵
黒田 悦子(非)

長尾 雅子(非)
大倉 茂子(非)
福井 京子(非)
土居 裕美(非)
大原 幸(非)
宮本富士江(非)
関本 知子(非)
寒竹千枝子(非)

美咲町中央保健センター

住所：原田2150

地域福祉課

地域福祉／ボランティアセンター
☎0868-66-7223

権利擁護センター
まあるくなあれ美咲黄

☎0868-66-0970

課長／権利擁護センター長

安井 尚聖(兼務)

主任 小林 奈緒
影山真太郎
安藤 光
井上 恵理
春名美紗子
新良貴龍太
杉本 健悟

★ 福田 美波
★ 三本 そら

美咲町地域包括支援センター

☎0868-66-1119

地域包括支援センター長

牧 佐苗(非)

主任 藤田 友敬
森下 利香
原本 侑季
河本 育子

保健師 原 由佳(行政より派遣)

柵原地区福祉センター

住所：吉ヶ原862

通所介護事業所

(デイサービス)

美咲町柵原デイサービスセンターかしのき荘

☎0868-62-0811

管理者 宮内 和也

片山 史恵
寒竹 明美(非)
分部 洋子(非)
鈴鹿 訓子(非)
宮本 恵美(非)
難波 利恵(非)
赤堀 冬美(非)
竺原 沙希(非)



令和4年度 美咲町社会福祉協議会

旭地区福祉センター

住所：東垺和190

通所介護事業所

(デイサービス)

美咲町福祉の里あさひが丘

☎0867-27-2203

施設長兼管理者

主任 山本 桂子(兼務)
主 任 金山まさ子
里見 香織

★ 門岨由紀美

田淵 理恵 (非)
杉 季子 (非)
筒塩 夕子 (非)
黒瀬 正美 (非)
松岡枝里子 (非)
杉山 莉緒 (非)
小倉 與一 (非)

地域密着型介護老人福祉施設

特別養護老人ホーム

あさひが丘

☎0867-27-2278

施設長兼管理者

主任 山本 桂子(兼務)
主 任 草地 一志
瀬島 恵美
主 任 寶多 友加

居宅介護支援事業所

(ケアマネジメント)

美咲町旭居宅介護支援事業所

業所

☎0867-27-9222

管理者 坂根 千鶴

★

保田 圭介
森里 将史
中島 悦子
富永 輝子
甲本 エミ
鈴木 勇太
中村 雄大
磯山亜紀子
前山 和重
中村真志美 (非)
寒竹 正行 (非)
馬場 博司 (非)
宮本智佐子 (非)
結石 義宏 (非)
成田 和榮 (非)
草地 美和 (非)
氏平須恵子 (非)
柴田まゆみ (非)
森本 敏子 (非)
宮島 洋子 (非)

(★新規採用者)

(Ⓜは非常勤職員)

令和4年度 美咲町社会福祉協議会 人事異動

昇格

金山 まさ子
(旭通所主任)

人事異動

菊井 真奈美
(包括↓中央尾宅)

石田 秀穂
(旭通所↓中央通所)

金山 まさ子
(旭特養↓旭通所)

安藤 光
(柵原通所↓地域福祉課)

甲本 エミ
(柵原通所↓旭特養)

新規採用

森上 千恵子
(中央居宅)

前山 和重
(旭特養)

門岨 由紀美
(旭通所)

鈴木 友里
(中央通所)

福田 美波
(地域福祉課)

三本 そら
(地域福祉課)

小林 麻衣 (非)
(総務課)

退職

綾部 早恵子
(中央居宅)

渋谷 美佳
(中央通所)

高畑 まゆみ
(旭通所)

諸遊 千佳子
(旭通所)

福沢 麻夢子
(地域包括支援センター)

杉山 友子
(中央通所)

石田 明美
(中央通所)

藤原 佳代
(中央通所)

瀨本 長俊
(旭居宅)

柴田 友子
(旭特養)

村上 真知子
(旭特養)

河原 久子
(旭特養)

岡田 若子
(中央通所)

眞木 貴久恵
(旭特養)

新しく12名の生活支援サポーターが誕生しました!!

1日目は、まず社会福祉協議会よりサポートふくしについて説明し、その後に美作大学の堀川涼子先生をお迎えして「傾聴について」グループワークも交えご講義いただきました。また、美作大学4年生の福田美波さんと三本そらさんより「ヤングケアラー・ダブルケアについて」お話いただきました。一方向の思いにならず、相手の立場に立ち、寄り添いながら聴くことの大切さを改めて学びました。

2日目には、みしゃモンカレッジ長の松岡博史さんより「障がいの理解」と題し、お話いただきました。松岡さんが体験したエピソードや思いに皆さん真剣に耳を傾けておられました。また、地域包括支援センターより「認知症について」、社会福祉協議会より「権利擁護について」と「見守りについて」を説明しました。

地域の間人関係が希薄化し、社会的に孤立する人が増えている中、コロナ禍であることがその状況を一層深刻化させています。そんな今だからこそ、隣近所での見守りが必要であり、サポーターさんの力が求められています。

これからも美咲町に生活支援サポーターの輪が広がり、困ったときにすぐ助けてと言える地域づくりに取り組んでいきたいと思っています。



オレンジカフェ のお知らせ

オレンジカフェとは・・・

認知症の人とそのご家族、地域の人など、どなたでも気軽に参加できる場所です。悩み事の相談や情報交換など、お茶を飲んでゆったりとおしゃべりをしながら、ホッと一息つきませんか。また個別の相談スペースもあるため、認知症の症状や介護の相談もできます。

- ◆ 内容：情報交換、レクリエーション ◆ 参加費：100円（飲み物代） ◆ 参加申し込み不要
*コロナウイルス感染予防対策をしながら、開催いたします。ご来場の際には、マスク着用をお願いします。

▼ 4月、5月開催予定

月 日	時 間	場 所	備 考
4/20(水)	10:00~12:00	中央保健センター	・情報交換テーマ 「認知症について知ろう」
4/21(木)	11:00~12:00	柵原総合文化センター	10:00~11:00にはスポレク柵原による「認知症予防教室」があります。
5/17(火)	10:00~12:00	旭町民センター	・情報交換テーマ 「認知症について知ろう」
5/19(木)	11:00~12:00	柵原総合文化センター	10:00~11:00にはスポレク柵原による「認知症予防教室」があります。

※日時・内容は変更になることがあります。詳しくは下記までお問い合わせください。
※認知症予防教室に関しては、スポレク柵原(0868-62-1165)へお問い合わせください。

《お問い合わせ先》 美咲町地域包括支援センター TEL：0868-66-1119

みしゃモンクイズ!!

4月号
Q

助けあえる地域をつくっていくために、地域の中での見守りやちょっとした困りごとをサポートする地域の中の応援者であるボランティアは何サポーターというのでしょうか？

- ①地域応援
- ②相談支援
- ③生活支援

応募内容 ① 4～6月のクイズの答え
②住所
③氏名（ふりがな）、年齢
④社協だよりの感想

応募方法 下記の窓口に持参、郵送、FAX、メールのいずれか

応募期間 5月31日(火) 必着

4～6月の3か月分の回答をすべてご記入していただき、ご提出ください。全問正解した人の中から抽選で5名の方にプレゼントを差し上げます。

みしゃモンクイズの答え

正解発表!!



1月号Q “障がい者福祉施設や団体の方々や地域の皆さんをつなぐ架け橋にしたい”という想いから始まり、2日間に渡り出店活動を行ったのは「〇〇のお届け便」です。〇〇に入る言葉は何でしょうか？

①笑顔

2月号Q 介護福祉士、介護支援専門員、社会福祉士、保育士等で構成され、大規模災害発生時に被災地に派遣される災害派遣福祉チームはアルファベットで何というのでしょうか？

③DWAT

3月号Q 今年度中高生の皆さんに、作品（壁面飾りなど）を作っていただき、施設に届けるという新しい形のボランティアを夏と冬に「〇〇ボランティア」として実施しました。〇〇に入る言葉は何でしょうか？

②シーズン

たくさんのご応募
ありがとうございました。

【お問い合わせ・送付先】

〒709-3717 岡山県久米郡美咲町原田2150 美咲町社会福祉協議会 地域福祉課

TEL：0868-66-7223 FAX：0868-66-7133 メール：m-syakyo-tiiki9@cyerry.net

みしゃモン掲示板

この度、本会の障がいのある人が学びを通じて、地域住民と交流する『みしゃモンカレッジ』の取り組みが全国社会福祉協議会が発行する社協情報誌NORMA(令和4年3月号)の「社協活動最前線」に掲載されました。

みしゃモンカレッジのカレッジ長である松岡博史さんと地域福祉課の職員がオンラインで取材を受けさせていただきました。

カレッジ生の皆さん、ご家族の皆さん、カレッジサポーターの皆さん、地域の皆さんのご理解、ご協力があったからこそその取り組みです。これからもよろしくお願いします。



みしゃモンカレッジって？



障がいのある方が主になって、地域で「学べる場」「体験できる場」を開講しています。講座の内容は、これまでにホールスタッフ体験、そば打ち、チョークアート、ダンスなどに取り組んできました。カレッジ生がやってみたいこと、挑戦したいことを講座内容に取り入れ、講師は町内のお達人さんをお願いしています。

障がいのある方と地域の皆さんが共に活動することで、「地域共生社会」の実現を目指しています。ぜひ一緒に、活動してみませんか？

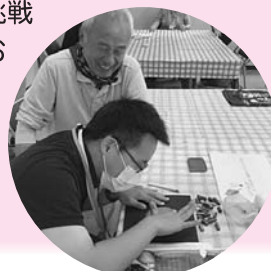

販売・車検・整備・保険



株式会社 池上モーターズ



ねこ3匹も一緒に働いています!!

陸運局認証工場

バイク車検・修理も対応

セニアカー 販売

〒709-3717 岡山県久米郡美咲町原田956-3
 TEL 0868-66-0849 FAX 0868-66-0869



美咲町黄福タクシー 事業者

美咲タクシー

☎0868-66-7718



岡山県知事登録
旅行業 第3-386号

美咲観光バス



オクデヤ運送株式会社 旅客事業部
本社:〒709-3703 岡山県久米郡美咲町打穴中1030-1

電気・水道工事

バリアフリー・リフォーム工事

オール電化工事

福祉用具、販売・レンタル



松尾設備工業株式会社

☎0868-62-0053

美咲町久木230-14
FAX 0868-62-1304



令和3年度 障がい者アート わたしの世界 in みさき 「アート教室」

百々人形をつくろう♪







可愛く作れたよー!

令和3年度の障がい者アート教室を、北和気コミュニティセンターにておこないました。地域ボランティアや、障がい者施設の利用者さん、ジュニアボランティアの皆さんに参加していただき、柵原地区に伝わる百々人形を製作しました。百々人形保存会の皆さまに講師を依頼し、12月18日に粘土を手でこねて、型どりをおこないました！そして素焼きをして固まった人形に、3月26日に色付けをおこない完成させました！人形が完成すると、「かわいいなあー！」「楽しかったー！」という声や笑顔で溢れていました！

心配ごと相談所

相談の日
お知らせ

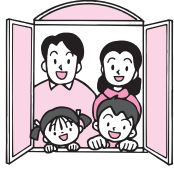

中央地区

4月の相談日はありません

※次回の相談日は5月13日(金)です

- ◆場所：中央保健センター
- ◆時間：午後1時～午後4時
- ◆相談員：人権擁護委員・行政相談委員・民生委員・身体障害者相談員・弁護士

旭地区

4月の相談日は8日(金)でした

※次回の相談日は8月5日(金)です

- ◆場所：旭町民センター
- ◆時間：午後1時～午後4時
- ◆相談員：人権擁護委員・行政相談委員・民生委員・身体障害者相談員・弁護士

柵原地区

4月の相談日はありません

※次回の相談日は6月17日(金)です

- ◆場所：柵原総合文化センター
- ◆時間：午後1時～午後4時
- ◆相談員：人権擁護委員・行政相談委員・民生委員・身体障害者相談員・弁護士

※今後、新型コロナウイルスの影響により中止する場合があります。

ご寄附のお礼

次のとおり、社会福祉協議会にご寄附をいただきました。ありがとうございます。

(令和4年2月21日)

3月20日受付分

中央地区

香典返し

- 《原田》 鈴鹿昌代様
- 《原田》 (故) 正志様
- 《原田》 岡部初江様
- 《原田》 (故) さな江様
- 《打穴西》 石原博文様
- 《打穴西》 (故) 元江様
- 《錦織》 野崎則子様
- 《錦織》 (故) 清隆様

旭地区

香典返し

- 《西川》 村上克巳様
- 《西川》 (故) 健市様
- 《江与味》 足立昌孝様
- 《江与味》 (故) 一夫様

柵原地区

香典返し

- 《岡山市》 山本哲也様
- 《西川上》 (故) 米一様
- 《西川上》 佐藤正馬様
- 《西川上》 (故) 艶子様
- 《里》 大倉正喜様
- 《里》 (故) 清子様
- 《飯岡》 田尻和子様
- 《飯岡》 (故) 正美様
- 《周佐》 川上忠友様
- 《周佐》 (故) 岩夫様
- 《百々》 有元万里子様
- 《百々》 (故) 久子様
- 《大戸上》 神浦哲也様
- 《大戸上》 (故) 福市様
- 《羽仁》 菊井修様
- 《羽仁》 (故) 純子様
- 《小瀬》 玉木直記様
- 《小瀬》 (故) 次夫様

みなさまからいただいたご寄附は、寄付目的に応じ、●地域福祉活動(ふれあいサロン)活動支援・子育て支援・障がい者支援等)●特養・通所・訪問などの事業に活用させていただきます。また、ご寄附いただいた書き損じハガキ等は、郵便局にて新しいハガキや切手に交換し、各種事業のための郵券料として活用させていただきます。みなさまからの善意によって、社協の事業や活動が成り立っております。誠にありがとうございます。

チヨツと山柳。短歌コーナー

- 菜の花や 土日に傾く 人の波 (身障3)
- 窓の外 あじさいにカタツムリ 雨を呼ぶ (岸川正子)
- 春の木も 色が変わりつつ 自然に六味の花がみごとに咲く (大倉貞子)
- さよならは 手術決心の 春となる (ばあば)
- 寒四郎 言葉違わず 雪が降る (浦上珠江)
- 次ぎ次ぎと 親しい人が 黄泉の国 コロナ禍の中 静かに送る (浦上珠江)
- 色あせた 写真が過去を 呼びもどす (藤原清美)

2022年度 社協会員募集



美咲町社会福祉協議会は、一人ひとりを尊重し、個性を活かし、共に生きていくことを大切にした共生の地域づくりや地域での自主的な福祉活動や福祉事業等を推進するために、住民の皆さまをはじめボランティア活動を行っている団体の方々に「社協会員」になっていただき、継続的に「社協会費」を頂戴し、それを貴重な活動財源として充てています。

会員になっていただくことが、共生の地域づくりのパートナーであり、地域の福祉を支えることにも繋がっています。社会福祉協議会が目指す「誰もが、安心して暮らせる支えあいの地域づくり」にご協力ください。



会費の区分

- 普通会員 一〇 1,000円から (個人、世帯等)
- 特別会員 一〇 3,000円から (企業、自治会、ふれあいサロン、ボランティア団体等)
- ふるさと会員 一〇 3,000円から (ふるさとの福祉振興、郷土愛、その他)

会費の使途

ふれあいサロン活動の推進・小地域ケア会議の推進・ボランティア活動の推進・障がい者支援の推進・子育て支援の推進・生活困窮者支援などの事業・活動に使わせていただいています。

会員申し込み

- 社協窓口への直接申し込み
- ふれあいサロン、自治会活動等に社協職員が参加時に申し込み
- 郵便振替での申し込み

〈郵便振替口座〉 01370-3-102387

社会福祉法人 美咲町社会福祉協議会

* 振替用紙の通信欄に、「社協会員会費」と明記してください。

